



Termene.ro

Afaceri predictibile

Raport financiar și juridic

CROSSPOINT FINANCE SRL

Generat la data de 1 octombrie 2024



Monitorizare Firme

- » Clienți, furnizori, prospecții
- » Alerte în timp real



Management Dosare în instanță

- » Monitorizare dosare
- » Calendar Juridic



Informații despre firme

- » Date financiare, fiscale și juridice
- » Complete, legale, actualizate

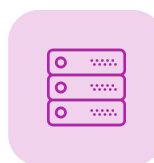

Bază de date

- » Selecție firme API
- » Marketing Facebook ads

Cuprins

Termeni și condiții	3
---------------------	---

Date companie

1.Profilul companiei	5
2.Detalii generale	6
3.Adresă	6
4.Informații suplimentare	6
5.Date contact	6
6.Evaluare riscuri și capacitatea de plată	7
7.Statut fiscal / TVA / TVA încasare	8
8.Obligații restante ANAF	8

Informații financiare

1.Date financiare	10
2.Evoluția societății	12



Termeni și condiții

Orice informație obținută prin utilizarea serviciului pus la dispoziție de către Termene Just Srl poate fi folosită doar pe riscul propriu al Utilizatorului.

Utilizatorul va fi singura persoană responsabilă de eventualele pierderi ce pot rezulta din utilizarea acestor informații.

Nici un sfat sau alte informații orale sau scrise, obținute de către Utilizator de la Termene Just Srl prin intermediul serviciului, nu va crea o garanție care nu este stipulată expres în Condițiile de Utilizare.

Serviciile Termene Just SRL au caracter pur informativ și NU constituie un sfat, recomandare, ofertă sau o invitație de a cumpăra sau a subscrie produse și/sau servicii și nici nu pot sta la baza încheierii sau încetării unui contract sau a unui angajament de orice natură și nici nu reprezintă o garanție privind minimizarea sau eliminarea anumitor riscuri asociate activității utilizatorului.

Utilizarea informațiilor din Serviciile Termene Just SRL se face exclusiv pe riscul utilizatorului. Termene Just SRL reprezintă doar interfața electronică prin care se obțin aceste servicii pe baza datelor preluate de la diferite instituții. Serviciile Termene Just SRL au scop informativ pentru solicitanții lor și nu pot fi folosite ca documente oficiale.

Termene Just SRL, precum și oricare dintre angajații săi, nu își asumă nici o răspundere privind:

- pierderi de natură economică inclusiv dar nelimitativ, pierderea de venituri, de profituri, de contracte, de folosință, de oportunitate, de afacere sau a unor economii anticipate;
- pierderea de fond de comerț, atingeri aduse dreptului la imagine sau la reputație;
- pierderi sau daune speciale sau incidentale, directe sau indirecte, suferite sau realizate în legătură cu utilizarea site-ului www.termene.ro și a serviciilor oferite.



Istoric

În ultima perioadă, companiile au devenit mult mai alerte în privința riscurilor asumate, astfel că tot mai multe dintre ele aleg să își verifice partenerii de afaceri pentru a elimina sau diminua pierderile din tranzacțiile comerciale.

Verificarea istoricului unei companii înainte să-ți devină partener de afaceri este esențială dacă vrei să eviți probleme financiare sau juridice pe care ți le pot provoca partenerii de business neserioși sau rău-intenționați. Elementul esențial este accesul imediat la informații de actualitate și aici intervenim noi.

Am dezvoltat un instrument de business care te ajută să cunoști mai bine actualii sau viitorii parteneri de afaceri și să crești siguranța relațiilor comerciale pe care le desfășori. Din contul tău Termene.ro, poți accesa oricând ai nevoie un raport complet despre istoricul activității oricărei companii. În acest fel, primești pe loc, cu un singur click, toate datele centralizate de la autoritățile autorizate despre firma pe care vrei să o verifici.

Pentru a veni în întâmpinarea nevoilor companiilor de a cunoaște partenerii de business și de a avea acces la informații de actualitate în mod rapid, pe baza datelor centralizate de la autoritățile autorizate, Termene.ro a creat un instrument, care generează un raport complet despre istoricul activității oricărei companii.

Raportul Termene.ro îți prezintă succint:

- când a fost înființată compania;
- starea juridică a companiei;
- asociații / acționarii și modificările apărute de-a lungul timpului;
- datoriile restante către bugetul de stat;
- indicatorii financiari cu privire la solvabilitate, lichiditate și rentabilitate (inclusiv comparația sectorială);
- evoluția numărului locurilor de muncă;
- evoluția proceselor comerciale în care aceștia sunt implicați.



Profilul companiei

FUNȚIUNE

ACTIVĂ

11,786,409 RON

Cifra de afaceri
2023

PLĂTITOR TVA

2,001,140 RON

Profit/Pierdere
2023

NU ARE DATORII ANAF

19

Număr mediu angajați
2023

19 ANI

Vechimea firmei

TRANSFER(SOSIRE)
din data 07 Ianuarie
2020

Date financiare

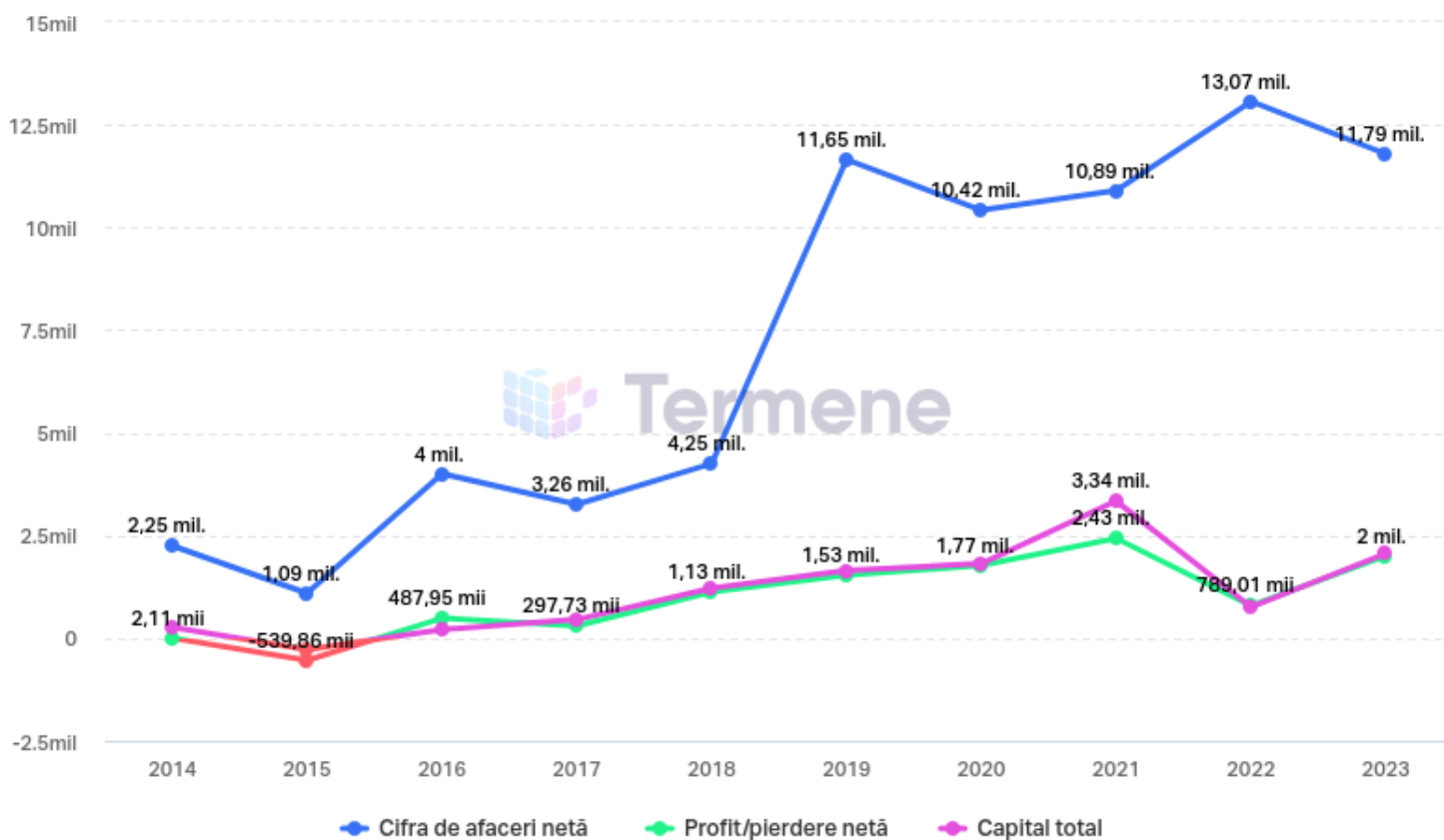



Detalii generale

CUI	17045104
Nr. de înmatriculare	J40/20965/2004
Obiect activitate MFINANȚE	7022 - Activitati de consultanta pentru afaceri si management

Adresă

Județ	București
Sediu social (RECOM/MFINANȚE)	Strada Gheorghe Țițeica, Nr. 212-214, Et. 3, Ap. Camera Nr. 3, București, Sector 2
Cod Poștal	51759
Localitate	București
Domiciliu fiscal (ANAF)	Strada Gheorghe Țițeica, Nr. 212-214, Et. 3, București, Sector 2

Informații suplimentare

Stare firmă	TRANSFER(SOSIRE) din data 07 Ianuarie 2020
Capital social	48,000 RON
Obiect activitate RECOM	7022 - Activitati de consultanta pentru afaceri si management

Date contact

Web	-
Email	-
Telefon	0212500999, 0726914566



Evaluare riscuri și capacitatea de plată

RISC COMERCIAL

Scăzut

8

Această estimare s-a efectuat în baza unui algoritm propriu al Termene.ro, algoritm ce ia în calcul date financiare, fiscale, juridice și istorice ale companiei, date preluate din surse publice. Acest algoritm este îmbunătățit și actualizat constant.

Scorul minim posibil este 0. Scorul maxim posibil este 10.

RATING INSOLVENȚĂ

Clasa C

Probabilitate de insolvență 0.17%

Acest indicator este dezvoltat în cadrul proiectului european TERMENE_AI_360 și utilizează un predictor bazat pe inteligență artificială, care este ajustat în mod automat în funcție de modificările din sursele publice de informații.

Pentru anul 2022 din clasa C - 1 din 579 firme a intrat în insolvență (0,17%)

RATING ALTMAN

Foarte Mic

Calcul Altman Z (2023)

RISC JURIDIC

Scăzut

Pentru anul 2024

CAPACITATE DE PLATĂ

377,165 RON

Valoarea afișată reprezintă o estimare a capacității de plată a companiei **CROSSPOINT FINANCE SRL** către furnizori, într-un termen de 30 de zile. Capacitatea de plată este stabilită pe baza indicatorilor macro-economici, evoluțiilor sectoriale din domeniul de activitate al companiei, a datelor financiare, fiscale și juridice pentru această companie cât și a evoluției acestora.



Statut fiscal / TVA / TVA încasare

Statut tva

PLĂTITOR TVA

Data interogare	Data anulare	Data început	Data sfârșit
01.10.2024	-	21.12.2004	-

Statut Fiscal

ACTIVĂ

Data interogare	Data modificare
01.10.2024	-

Statut tva încasare

NEPLĂTITOR TVA LA ÎNCASARE

Data interogare	Data modificare
01.10.2024	01.11.2016

Obligații restante ANAF

Fără date



Informații financiare

Contabilitatea este forma evidenței economice care reflectă întreaga activitate economică a unităților patrimoniale asigurând informațiile necesare fundamentării deciziilor de conducere economică cu privire la gestiunea patrimonială și pentru a se cunoaște rezultatele activității economice.

Bilanțul contabil deschide și încheie ciclul operațiunilor contabile prin dubla reprezentare a patrimoniului, prezentând într-o formă generalizată și sintetizată situația economico-financiară a întreprinderii.

Contul de profit și pierdere reprezintă efectul deciziilor operaționale ale managementului asupra performanțelor firmei și asupra profitului, respectiv pierderii pentru acționari.

Astfel, evidența privind rezultatele obținute este o prelungire a bilanțului, în vederea explicării unei componente importante a modificării capitalurilor acționarilor și a oferirii de informații detaliate, necesare pentru măsurarea performanței financiare.

Pe măsură ce se dezvoltă relațiile comerciale și concurența dintre companii, devine necesar să cunoști și să înțelegi informațiile de natură financiară ca să poți asigura transparența activității și să atragi surse și resurse economice.

În acest context, analiza financiară te ajută să identifici activitățile nesatisfăcătoare ale unei companii și să poți stabili măsurile care vor influența rezultatele în viitor. Dacă reușești să identifici cauzele care au generat rezultatele economice ale unei firme, poți eficientiza resursele umane, materiale și financiare pe care le investești.

Termene.ro pune la dispoziția utilizatorilor, informații (prezente și istorice) despre evoluția elementelor aferente bilanțului contabil, contului de profit și pierdere și a indicatorilor financiari de lichiditate, solvabilitate și rentabilitate, inclusiv comparație sectorială.

De asemenea, algoritmi din platformă stabilesc și necesarul de finanțare pe termen scurt pentru companii.

Informații financiare (Sumele sunt exprimate în RON)

Indicator	2023	2022	2021	2020	2019	2018
Creanțe	3,856,743 74 %	2,210,236 -41 %	3,764,875 -9 %	4,146,806 573 %	616,536 -74 %	2,344,700 3 %
Datorii total	1,783,740 16 %	1,544,120 -4 %	1,604,543 -57 %	3,740,494 321 %	887,586 -13 %	1,021,664 -50 %
Stocuri	96,361 1 %	95,800 -1 %	96,913	0	73,679	0
Provizioane	0	0	74,006 75 %	42,228 -23 %	55,167	0
Patrimoniu regiei	0	0	0	0	0	0
Active circulante	2,960,714 102 %	1,463,199 -63 %	3,974,009 -9 %	4,377,198 238 %	1,294,244 -38 %	2,071,316 -10 %
Patrimoniu public	0	0	0	0	0	0
Venituri în avans	0	0	0	0	0	0
Active imobilizate	773,661 4 %	740,904 -25 %	991,192 -12 %	1,129,091 24 %	908,102 496 %	152,403 5 %
Cheltuieli în avans	108,105 9 %	99,021 93 %	51,281 -43 %	89,793 -77 %	386,004 > 999 %	16,154 -46 %
Casa și conturi la banci	-992,390 -18 %	-842,837 -851 %	112,221 -51 %	230,392 -62 %	604,029 321 %	-273,384 -836 %

Indicator	2017	2016	2015	2014	2013	2012
Creanțe	2,271,771 408 %	447,486 379 %	93,332 -13 %	106,875 > 999 %	6,902 -97 %	199,127 > 999 %
Datorii total	2,031,165 332 %	469,752 -18 %	573,461 252 %	162,715 51 %	107,417 -61 %	272,919 -19 %
Stocuri	0	0	0	0	0	12,795
Provizioane	0	0	0	0	0	0
Patrimoniu regiei	0	0	0	0	0	0
Active circulante	2,308,921 350 %	513,555 301 %	128,147 -2 %	130,541 -32 %	191,823 -15 %	225,358 495 %
Patrimoniu public	0	0	0	0	0	0
Venituri în avans	0	4,626	0	0	0	0
Active imobilizate	145,133 0 %	145,213 3 %	141,324 86 %	75,911 77 %	42,807 -72 %	151,665 8 %
Cheltuieli în avans	30,179 9 %	27,717 -2 %	28,148 -87 %	220,281 64 %	134,699 20 %	111,802 388 %
Casa și conturi la banci	37,150 -44 %	66,069 90 %	34,815 47 %	23,666 -87 %	184,921 > 999 %	13,436 -57 %

Indicator	2011	2010
Creanțe	6,832 16 %	5,875
Datorii total	336,164 14 %	293,696
Stocuri	0	9,165
Provizioane	0	0
Patrimoniu regiei	0	0
Active circulante	37,862 100 %	18,908
Patrimoniu public	0	0
Venituri în avans	0	0
Active imobilizate	140,434 -11 %	158,540



Indicator	2011	2010
Cheltuieli în avans	22,930 -31 %	33,373
Casa și conturi la banci	31,030 702 %	3,868

Contul de profit și pierdere (Sumele sunt exprimate în RON)

Indicator	2023	2022	2021	2020	2019	2018
Profit net	2,001,140 154 %	789,007 -68 %	2,429,954 37 %	1,771,499 16 %	1,529,139 35 %	1,130,289 280 %
Profit brut	2,379,361 139 %	995,548 -65 %	2,841,016 33 %	2,142,689 12 %	1,919,602 64 %	1,173,025 206 %
Pierdere brută	0	0	0	0	0	0
Venituri totale	11,870,531 -10 %	13,118,365 20 %	10,929,890 5 %	10,450,339 -10 %	11,674,008 173 %	4,271,650 30 %
Cheltuieli totale	9,491,170 -22 %	12,122,817 50 %	8,088,874 -3 %	8,307,650 -15 %	9,754,406 215 %	3,098,625 7 %
Salariați	19 -17 %	23 5 %	22 29 %	17 -11 %	19 27 %	15 50 %
Cifra de afaceri netă	11,786,409 -10 %	13,065,121 20 %	10,893,377 5 %	10,418,559 -11 %	11,653,622 174 %	4,247,661 30 %

Indicator	2017	2016	2015	2014	2013	2012
Profit net	297,726 -39 %	487,949	0 -100 %	2,106 -95 %	46,005 -87 %	350,845
Profit brut	382,901 -29 %	541,340	0 -100 %	14,611 -69 %	47,525 -86 %	350,845
Pierdere brută	0	0 -100 %	539,860	0	0	0 -100 %
Venituri totale	3,274,095 -19 %	4,017,765 266 %	1,098,461 -51 %	2,250,375 74 %	1,294,672 -16 %	1,539,274 476 %
Cheltuieli totale	2,891,194 -17 %	3,476,425 112 %	1,638,321 -27 %	2,235,764 79 %	1,247,147 5 %	1,188,429 272 %
Salariați	10 100 %	5 25 %	4	4 -20 %	5 25 %	4 -20 %
Cifra de afaceri netă	3,257,885 -19 %	4,002,999 266 %	1,094,380 -51 %	2,249,451 74 %	1,294,600 -16 %	1,539,196 484 %

Indicator	2011	2010
Profit net	0	0
Profit brut	0	0
Pierdere brută	52,063 -39 %	85,610
Venituri totale	267,234 15 %	232,506
Cheltuieli totale	319,297 0 %	318,116
Salariați	5 -29 %	7
Cifra de afaceri netă	263,423 15 %	228,159



Cifra de afaceri netă



Active



Profit sau pierdere



Productivitatea angajaților

Cifra de afaceri / Nr de angajați





Capitaluri proprii



Datorii

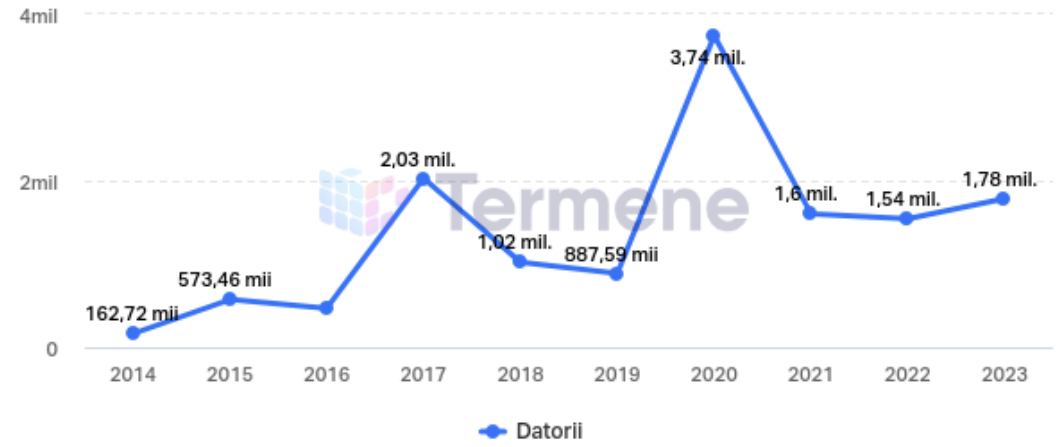

Număr mediu angajați

